MIEJSCOWY PLAN ZAGOSPODAROWANIA PRZESTRZENNEGO OBEJMUJĄCY OBSZAR W GRANICACH ADMINISTRACYJNYCH GMINY GORZYCE

ZAŁĄCZNIK NR 1 - RYSUNEK PLANU
DO UCHWAŁY NR XXXI/245/13
RADY GMINY GORZYCE
Z DNIA 3 CZERWCA 2013 r.

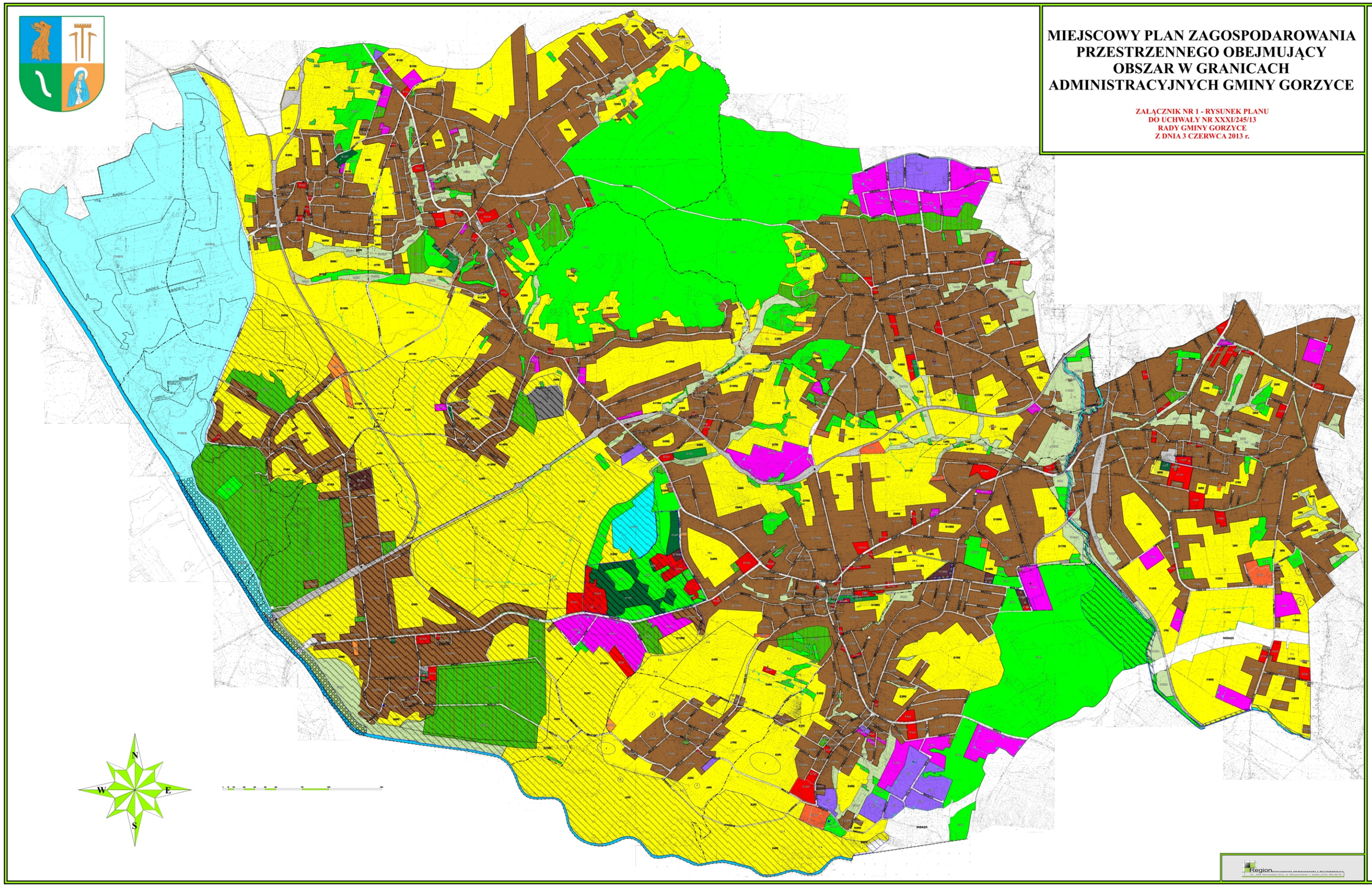

SKALA - POMNIEJSZENIE ZE SKALI 1:2000

OZNACZENIA RYSUNKU PLANU

GRANICA ADMINISTRACYJNA GMINY GORZYCE
LINIE ROZGRANICZAJĄCE TERENY O RÓŻNYM PRZEZNACZENIU, RÓŻNYCH ZASADACH ZAGOSPODAROWANIA
NIEPRZEKRACZALNE LINIE ZABUDOWY

OBIEKTY I OBSZARY OBJĘTE OCHRONĄ KONSERWATORSKĄ

OBIEKTY WPISANE DO REJESTRU ZABYTKÓW
OBSZARY WPISANE DO REJESTRU ZABYTKÓW
GRANICA STREFY "A" ŚCISŁEJ OCHRONY KONSERWATORSKIEJ
GRANICA STREFY "B" POŚREDNIEJ OCHRONY KONSERWATORSKIEJ
GRANICA STREFY "BK" OCHRONY EKSPOZYCJI
GRANICA STREFY "OW" OBSERWACJI ARCHEOLOGICZNEJ
OBSZARY ARCHEOLOGICZNE O WYSOKIM I ŚREDNIM STOPNIU PRAWDOPODOBIEŃSTWA WYSTĄPIENIA ZABYTKÓW
OBSZARY ARCHEOLOGICZNE WPISANE DO GMINNEJ EWIDENCJI ZABYTKÓW
STANOWISKA ARCHEOLOGICZNE O POWIERZCHNI 1 HA
STANOWISKA ARCHEOLOGICZNE O POWIERZCHNI OD 0,1 DO 1HA
WYSOKOŚCIOWE OBSZYCZENIA STANOWISK ARCHEOLOGICZNYCH W GRONIE ACHOLSKIE
OBSZAR OBIEKTU ZABYTKOWEJ GROBLI
GRANICA OBSZARU WARTOŚCIOWYCH PRZYRODNICZYCH
OBSZAR OBJĘTY OCHRONĄ KRAJOBRAZOWĄ
GRANICA PARKU KRAJOBRAZOWEGO
OBSZAR OBJĘTY OCHRONĄ KOMPOZYCJI KRAJOBRAZU
GRANICA TERENÓW GÓRNICZYCH
GRANICA STREFY OBSERWACJI TERENY ZAGROŻONE OSUWANIEM SIĘ MASY ZIEMNEJ
OBSZARY ZAGROŻONE POWODZIĄ O PRZECIĘTNEJ PRAWDOPODOBIEŃSTWIE WYSTĄPIENIA RAZ NA 100 LATA
OBSZARY LOKALNYCH PODTOPIEŃ
GRANICA TERENÓW O ZAPOWIEDZIANEJ EKSPLOATACJI WŁAŚCIWYCH ANTYNOMICZNYCH ZASTĘPCZYCH DLA EXISTENCJI RADIOLOGICZNYCH
PASY TERENU OGRODZONEGO 1000 OD GRANICY RADIOLOGICZNYCH OGRODZENIA SKŁADOWISKA PRZEMYSŁOWYCH
OBSZAR PASA OCHRONNEGO DLA SKŁADOWISKA ODPADÓW PRZEMYSŁOWYCH
OBSZAR PASA OCHRONNEGO DLA SKŁADOWISKA ODPADÓW PRZEMYSŁOWYCH
OBSZAR PASA OCHRONNEGO DLA SKŁADOWISKA ODPADÓW PRZEMYSŁOWYCH

PRZEZNACZENIE TERENÓW:

TERENY ZABUDOWY MIESZKANIOWEJ WIELORODZINNEJ
TERENY ZABUDOWY MIESZKANIOWEJ WIELORODZINNEJ
TERENY ZABUDOWY MIESZKANIOWEJ JEDNORODZINNEJ
TERENY ZABUDOWY MIESZKANIOWEJ JEDNORODZINNEJ
TERENY ZABUDOWY ZAGRODOWEJ
TERENY PRODUKCJI ROLNICZEJ
TERENY ROLNICZE
TERENY ZABUDOWY USŁUGOWEJ
TERENY USŁUG PUBLICZNYCH I KOMERCYJNYCH
TERENY USŁUG PUBLICZNYCH
TERENY USŁUG PUBLICZNYCH - KULTU RELIGIJNEGO
TERENY SPORTU I REKREACJI
TERENY USŁUG SPORTU I REKREACJI
TERENY PRODUKCYJNO - USŁUGOWE
TERENY PRZEMYSŁU
TERENY ZIELENI I WÓD
TERENY LASÓW
TERENY ZIELENI NISKIEJ
TERENY CMENTARZY
TERENY ZIELENI URZĄDZONEJ
TERENY WODOWORZECHNYCH ŚRÓDLĄDOWYCH
TERENY ZBIORNIKA PRZETWORZONEGO "PALARE BURÓW"
TERENY OBSŁUGI I URZĄDZEŃ INFRASTRUKTURY TECHNICZNEJ
TERENY OBIEKTÓW I URZĄDZEŃ KANALIZACYJNYCH
TERENY OBIEKTÓW I URZĄDZEŃ GAZOWNICTWA
TERENY OBIEKTÓW I URZĄDZEŃ GOSPODARKI WODNEJ
TERENY PARKINGÓW
TERENY DRÓG KOMUNIKACYJNYCH
TERENY DRÓG PUBLICZNYCH KLASY AUTOSTRADY
TERENY DRÓG PUBLICZNYCH KLASY GŁÓWNEJ RUCHU PRZYSPIESZONEGO
TERENY DRÓG PUBLICZNYCH KLASY ZBIORCZEJ
TERENY DRÓG PUBLICZNYCH KLASY LOKALNEJ
TERENY DRÓG PUBLICZNYCH KLASY DOJAZDOWEJ
TERENY DRÓG WEWNĘTRZNYCH
TERENY KOLEJOWE

OZNACZENIA ELEMENTÓW INFORMACYJNYCH

GRANICA PAŃSTWA
GRANICE JEDNOSTEK STRUKTURALNYCH
A. - BRZEŹNICA
B. - CZERNICA
C. - CZŁOWICE
D. - GORZYCE
E. - GORZYCZKI
F. - OSBA
G. - OLSZA
H. - RUDNIK
I. - TURKA SĄDECKA
J. - TURSKI MAŁY
K. - PIERZBIE
GRANICE UDOKUMENTOWANYCH ZŁÓŻ KOPALIN
GRANICE TERENÓW ZAMKNIĘTYCH