

ZARZĄDZENIE NR ORG.0050.43.2019  
WÓJTA GMINY GORZYCE

z dnia 6 lutego 2019 r.

w sprawie wyrażenia zgody na ustanowienie służebności gruntowej

Na podstawie art. 11a ust. 1 pkt 2, art. 30 ust. 2 pkt 3 ustawy z dnia 8 marca 1990 r. o samorządzie gminnym (t.j. Dz.U. z 2018 r. poz. 994 ze zm.) art. 13 ust. 1 ustawy z dnia 21 sierpnia 1997 r. o gospodarce nieruchomościami (t.j. Dz.U. z 2018 r. poz. 2204 ze zm.), art. 285 ustawy z dnia 23 kwietnia 1964 r. Kodeks Cywilny (t.j. Dz.U. z 2018 r. poz. 1025 ze zm.) oraz uchwały Nr XLII/369/14 Rady Gminy Gorzyce z dnia 24 czerwca 2014 r. w sprawie zasad nabywania, zbywania i obciążania nieruchomości oraz ich wydzierżawiania lub wynajmowania na czas oznaczony dłuższy niż 3 lata lub na czas nieoznaczony zarządza się, co następuje:

§ 1. Wyraża się zgodę na ustanowienie odpłatnej służebności gruntowej polegającej na prawie swobodnego przejazdu i przejścia po części działki nr 470 k.m. 2 obręb Gorzyczki, stanowiącej własność Gminy Gorzyce, wpisanej do księgi wieczystej nr GL1W/00006150/9 na jej fragmencie o powierzchni 0,0258 ha na rzecz każdorazowego właściciela nieruchomości składającej się z działki nr 19 k.m. 2 obręb Gorzyczki, wpisanej do księgi wieczystej nr GL1W/00038549/6

§ 2. Na załączniku graficznym do niniejszego Zarządzenia został przedstawiony obszar służebności gruntowej o której mowa w § 1 niniejszego Zarządzenia

§ 3. Opisaną w §1 służebność ustanawia się za jednorazowym wynagrodzeniem w wysokości 1 000,00 zł netto + 23% Vat w kwocie 230,00 zł, tj. 1 230,00 zł brutto (słownie: tysiącdwieście trzydzieści złotych 00/100), ustalonym na podstawie operatu szacunkowego sporządzonego przez rzeczoznawcę majątkowego.

§ 4. Zarządzenie wchodzi w życie z dniem podjęcia.

Wójt Gminy

Daniel Jakubczyk

REFERENT  
ds. rolnictwa i gospodarki gruntami  
Przybyła  
Sabina Przybyła

DEKONIMAMEK  
Lecodzi prawny  
K/3027



województwo : śląskie  
jedn. ewidencyjna : Gorzyce  
identyfikator jedn.ewid.: 241506\_2  
obręb ewiden. (nazwa) : Gorzyczki  
identyfikator obrębu ew.: 241506\_2.0005

**Mapa do ustalenia służebności gruntowych**

Załącznik do umowy notarialnej

**KERG : WG.6640.1.2308.2017**

mapa zasadnicza : 6.122.24.03.2, 6.122.24.04.1

Właściciel : wł. Gmina Gorzyce GL1W/00006150/9

jedn. rejestrowa	arkusz mapy	nr działki	użytek/ klasa	powierzchnia		określenie położenia
				użytek	działka	
G842	AR_2	470	W-LIV	0,0790	0,0790	przy ulicy Strzelniczej

**Opis służebności gruntowych oznaczonych na mapie**

oznaczenie służebności	opis wykonywania służebności																							
<b>SG1 - służebność drogi</b>	Zasięg służebności drogi obciążającej część działki 470 stanowi linia łącząca punkty graniczne oznaczone na mapie numerami 193876 - 193874 - 198315 - 192607 - 192608 - 193875 - 193877 - 193876. Powierzchnia opisywanej służebności wynosi 0,0258 ha. Powierzchnia obliczona na podstawie współrzędnych pozyskanych z państwowego zasobu geodezyjnego i kartograficznego spełniających standardy geodezyjne. Nieruchomość władająca jest opisana w księdze wieczystej GL1W/00038549/6.																							
	<table border="1"> <thead> <tr> <th>nr punktu</th> <th>X</th> <th>Y</th> </tr> </thead> <tbody> <tr> <td>198315</td> <td>5534812,07</td> <td>6528776,87</td> </tr> <tr> <td>192607</td> <td>5534867,23</td> <td>6528804,34</td> </tr> <tr> <td>192608</td> <td>5534865,74</td> <td>6528806,94</td> </tr> <tr> <td>193874</td> <td>5534791,57</td> <td>6528766,66</td> </tr> <tr> <td>193875</td> <td>5534789,90</td> <td>6528769,15</td> </tr> <tr> <td>193876</td> <td>5534789,86</td> <td>6528765,47</td> </tr> <tr> <td>193877</td> <td>5534788,36</td> <td>6528768,07</td> </tr> </tbody> </table> <p>Współrzędne punktów załamania linii określającej zasięg opisywanej służebności gruntowej.</p>	nr punktu	X	Y	198315	5534812,07	6528776,87	192607	5534867,23	6528804,34	192608	5534865,74	6528806,94	193874	5534791,57	6528766,66	193875	5534789,90	6528769,15	193876	5534789,86	6528765,47	193877	5534788,36
nr punktu	X	Y																						
198315	5534812,07	6528776,87																						
192607	5534867,23	6528804,34																						
192608	5534865,74	6528806,94																						
193874	5534791,57	6528766,66																						
193875	5534789,90	6528769,15																						
193876	5534789,86	6528765,47																						
193877	5534788,36	6528768,07																						

**Dodatkowa informacja :**  
Mapa została sporządzona w oparciu o §§ 75-77 rozporządzenia MSWiA z dnia 9 listopada 2011 r. w sprawie standardów technicznych wykonywania geodezyjnych pomiarów sytuacyjnych i wysokościowych oraz opracowywania i przekazywania wyników tych pomiarów do państwowego zasobu geodezyjnego i kartograficznego. Mapa zawiera w swej treści dane z ewidencji gruntów oraz elementy zagospodarowania terenu w zakresie niezbędnym do sporządzenia mapy do celów prawnych.

**Nazwa podmiotu - wykonawca :**

**GLOB**  
GEODEZJA • KARTOGRAFIA • BHP  
Mateusz Radziwołek  
ul. Zamkowa 8b/1, 44-350 Gorzyce  
NIP 647-233-99-38 tel. 661 124 534

**WŁAŚCICIEL**  
*[Podpis]*  
inż. Mateusz Radziwołek  
podpis osoby reprezentującej podmiot

**GEODETA UPRAWNIONY**  
Nr upr.zaw. 18689  
*[Podpis]*  
Jarosław Formalewicz  
mapę z wykazem sporządził

Niniejszy dokument (lub jego kopia) wchodzi w skład operatu technicznego pracy geodezyjnej zgłoszonej pod numerem WG.6640.1.2308.2017, który po pozytywnej weryfikacji pod względem kompletności przekazywanych rezultatów pracy oraz zgodności z przepisami prawa obowiązującymi w geodezji i kartografii został przyjęty do Państwowego Zasobu Geodezyjnego i Kartograficznego dnia 28.09.2018 r. oraz wpisany do ewidencji materiałów zasobu pod numerem P.2415.2018.2092

*[Podpis]*  
podpis

Mapa - skala 1 : 1 000

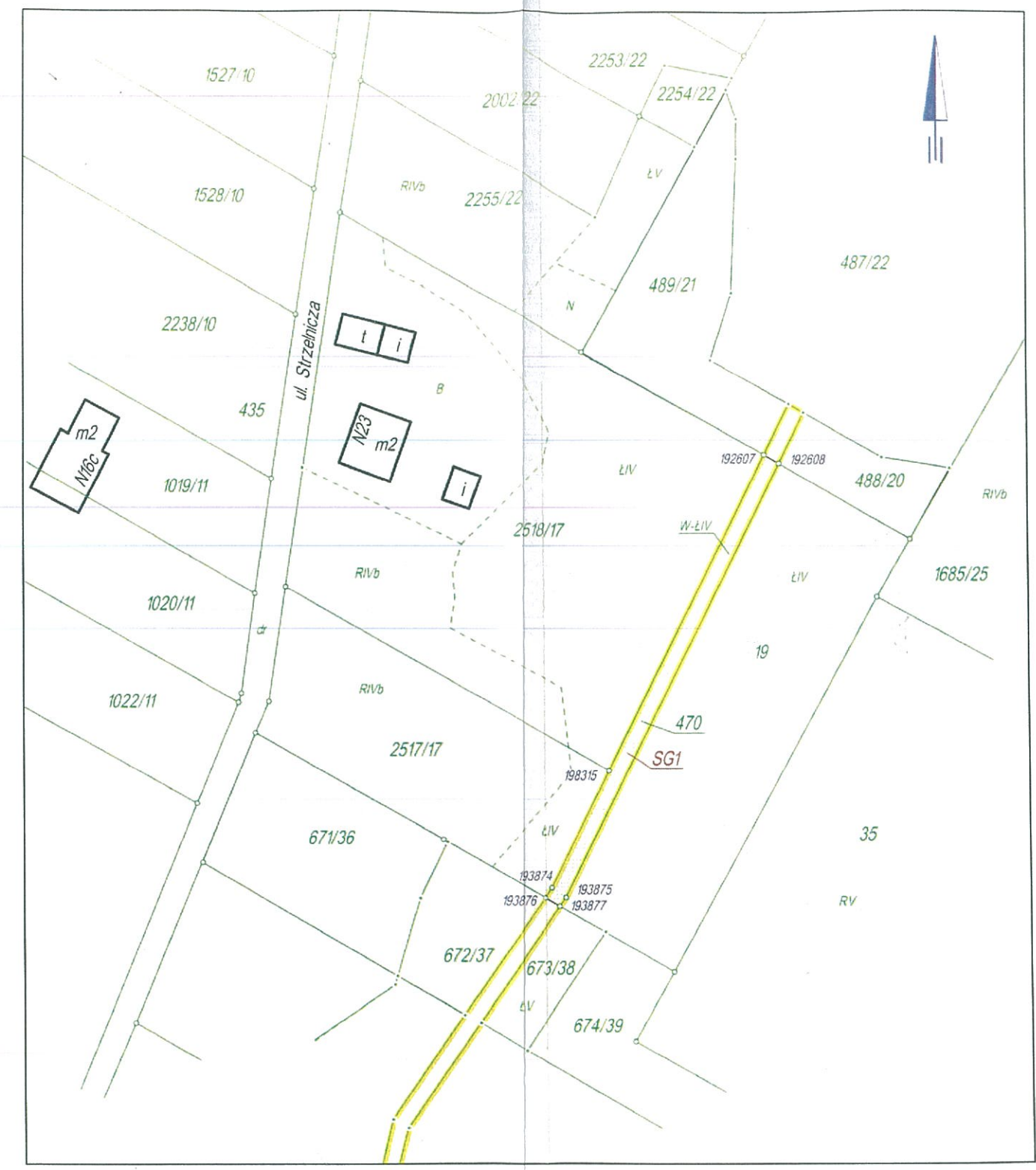

data : 17.09.2018 r.

ks.rob. 117/2018