

Rodzice dzieci (w wieku 1-4)
Mieszkańcy sołectwa Osiny
Mieszkańcy Gminy Gorzyce

Osiny, 10.07.2020 r.

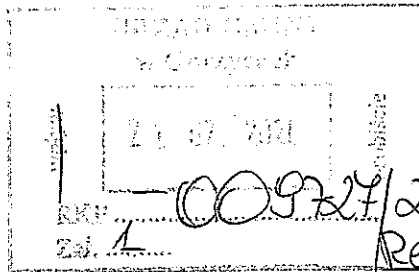

**Petycja o otwarcie żłobka w obecnej świetlicy wiejskiej
w Osinach w Gminie Gorzyce**

Biuo Rady

Panie Wójcie, Szanowna Rado Gminy Gorzyce, piszemy do Państwa w celu zwrócenia Waszej uwagi na poważny problem, który dotyczy mieszkańców Gminy Gorzyce, a przede wszystkim rodzin z małymi dziećmi w wieku 1-4 lat. W naszej gminie brak jest zakładu opiekuńczo-wychowawczego jakim jest żłobek, co utrudnia życie zawodowe wielu młodym matkom (które nieraz są zmuszone do porzucenia pracy lub do zatrudniania niewykwalifikowanych opiekunek w celu redukcji kosztów) oraz nie daje najmłodszym mieszkańcom naszej gminy żadnych szans na odpowiedni rozwój już od najmłodszych lat pod okiem wykwalifikowanych opiekunów.

W związku z zaistniałą sytuacją, gdy potencjalny dzierżawca zwraca się do Gminnego Centrum Kultury (Urzędu Gminy) o dzierżawę pomieszczeń świetlicy w Osinach na okres 2 lat aby utworzyć dzięki dofinansowaniu zewnętrznemu żłobek językowo-muzyczny, my młodzi mieszkańcy Osin jak i sąsiednich sołectw wyrażamy chęć skorzystania z tej propozycji. Dzięki temu rozwiązaniu będziemy mogli spokojnie wrócić na rynek pracy. Propozycja przedstawiona przez pomysłodawcę Panią Sylwię Milcuszek mającą doświadczenie w prowadzeniu tego typu działalności, dotycząca lokalizacji i kosztów pobytu dziecka w oddziale żłobkowym w wysokości 300zł /m-c jest dla nas zbawieniem w tych trudnych dla młodych ludzi czasach.

Wybierając ten a nie inny obiekt w naszej gminie, Pani Milcuszek kierowała się walorami jakie posiada obiekt oraz co mogłaby stworzyć dzierżawiąc obiekt, nie pozbywając się i nie ograniczając dotychczasowej działalności kulturalnej sołectwa Osin. Dzięki wsparciu finansowym, zostałyby zagospodarowane przyziemie budynku z którego bez żadnych przeszkód mogłyby korzystać osińskie organizacje społeczne. To dla nas wielka okazja na rozwój sołectwa. To również szansa dla gminy na kompleksowe użytkowanie obiektu, nie przynoszące strat i rozwiązanie pomagające w zminimalizowaniu kosztów utrzymania budynku.

Mimo, iż na zebraniu wiejskim w dość chaotyczny sposób zostało przegłosowane aby żłobek nie powstał w budynku świetlicy w Osinach, pragniemy wyrazić swój sprzeciw do zaistniałej sytuacji, kierując się dobrem sołectwa i dobrem młodego pokolenia mieszkańców Osin. Prosimy o podjęcie stosownych działań i decyzji mających na celu utworzenie żłobka w naszej gminie we wskazanym przez Zainteresowaną miejscu.

Na dowód potwierdzenia niezadowolenia z wyniku głosowania, przeprowadzonego w trakcie zebrania niezgodnie z statutem sołectwa, przedstawiamy listę poparcia otwarcia w budynku świetlicy wiejskiej w Osinach żłobka dla dzieci, prowadzonego przez podmiot prywatny.

Załącznik:

1. Lista poparcia otwarcia prywatnego żłobka w świetlicy wiejskiej w Osinach.

Prosimy o zrozumienie naszych potrzeb.
Rodzice i opiekunowie dzieci do lat 4.

Tarnów Dorota

Gorzyce ul. Gen. Sikorskiego 32
44-350

tel. 579 910 463

Tarnów

Wyrażam zgodę na użyczenie
danych osobowych.